TRANSVERSAL TERRITORY

17 e 18 di settembre 2022
Esposizione all'aria aperta a Mendrisio
Entrata libera

12 installazioni 7 performances
120 persone coinvolte
Una collaborazione tra studenti dell'Accademia e abitanti di Mendrisio

Sabato 17.9. ore 14:00 – 18:30 e Domenica 18.9. ore 11:00 - 18:30

Installazioni:

01 Mappa (sottopassaggio stazione)
02 Capanna del pescatore
03 Il muro invisibile
04 Fontana dei desideri
05 30 Cubi
06 La porta
07 Cascata Caterina Da Mara
08 La Grotta
09 Foresta del cielo
10 Vista Panoramica (sul tetto)
11 Balconcino
12 Lavaggio (sabato 17:30 - 19:00)
XX Il Quiz (Installazione segreta da trovare lungo il percorso!)

Sabato, 17.9., dalle ore 19:00

Performances e Presentazione:

13 19:00 – 19:10 Cerimonia di premiazione
14 19:10 – 19:15 Gli Invisibili
15 19:20 – 19:35 Purgatorio
15 19:35 – 19:50 Presentazione : Vicesindaca Francesca Luisoni, Direzione Accademia, Mansoureh Aalaii, Onzgi - Antoine de Perrot
16 19:55 – 20:00 Ore nove
17 20:00 – 20:10 Antigone
18 Dalle 20:30 La conferenza dei pesci
19 Dalle 20:00 Cena e festa (aperto a tutti!)

www.transvesal-territory.org
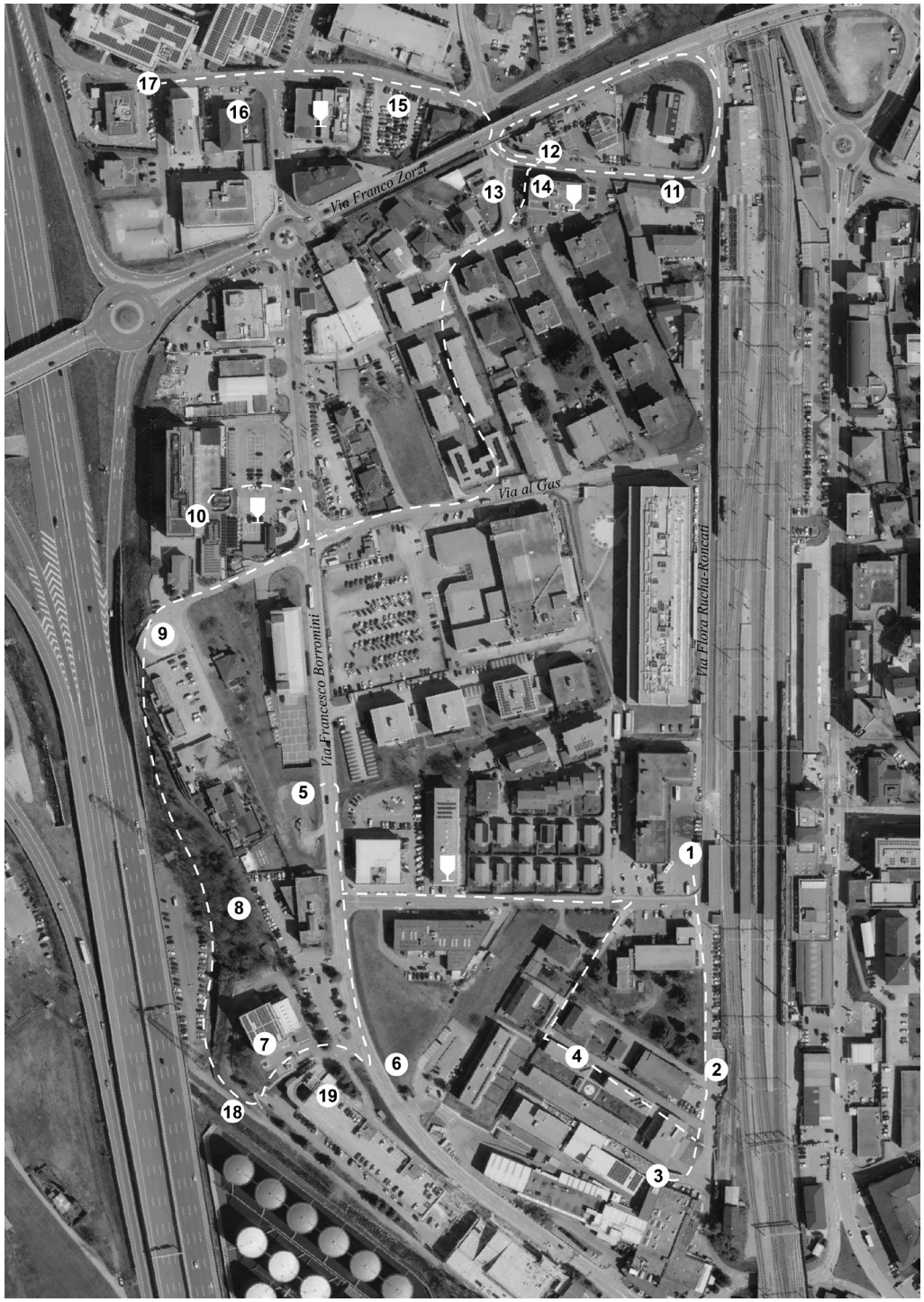
Università della Svizzera italiana
Accademia di architettura
USI
Città di Mendrisio